

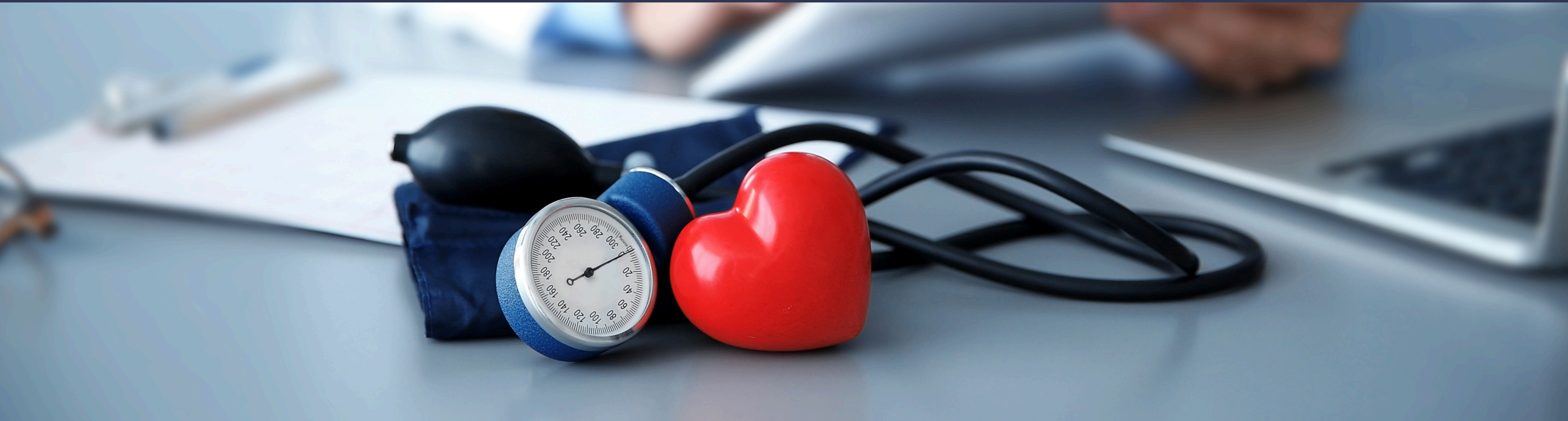

# SOLACI RESEARCH GRANT

A Bolsa de Pesquisa da SOLACI

Começar agora



## **Missão da Bolsa**

Melhorar o conhecimento ou o acesso a tratamentos endovasculares na América Latina.

## Os seguintes três critérios de inclusão devem ser atendidos:

1. **O estudo deve ser realizado na América Latina.**
2. **Deve ter como objetivo pelo menos uma das missões desta bolsa:**
  - **Melhorar o conhecimento:** por exemplo, "Prevalência de doença da valva bicúspide em candidatos a TAVI na região XXX," "Incidência de mortalidade pós-infarto com angioplastia primária," ou "Resultados de TAVI e cirurgia cardíaca em estenose aórtica grave."
  - **Melhorar o acesso:** por exemplo, "Implementação de uma rede de infarto em áreas rurais," ou "Impacto de uma equipe multidisciplinar na indicação de procedimentos estruturais percutâneos."
3. **Deve estar dentro dos limites de viabilidade:**
  - Os resultados devem ser apresentados dentro de dois anos após a concessão da bolsa.
  - O orçamento deve ser igual ou inferior a 15.000 USD.





# Os seguintes desenhos de estudo não são recomendados

## Estudos observacionais de efetividade

Estudos observacionais de eficácia (por exemplo, TAVI vs cirurgia em estenose aórtica grave, ou angioplastia coronária com stent farmacológico vs balão com droga em STEMI, ou similares).

Se for proposto um estudo de eficácia (seja observacional ou randomizado), deve deixar claro por que é importante estudar essa questão de pesquisa no contexto específico da América Latina.

## Sumários de evidência

Revisões sistemáticas, meta-análises ou estudos narrativos (também conhecidos como "revisões").

Se for proposto um estudo de sumário de evidência, recomenda-se que seja uma revisão sistemática e deve deixar claro por que é importante estudar essa questão de pesquisa no contexto específico da América Latina com seu valor agregado.

## Fundo total da Bolsa: 15.000 USD

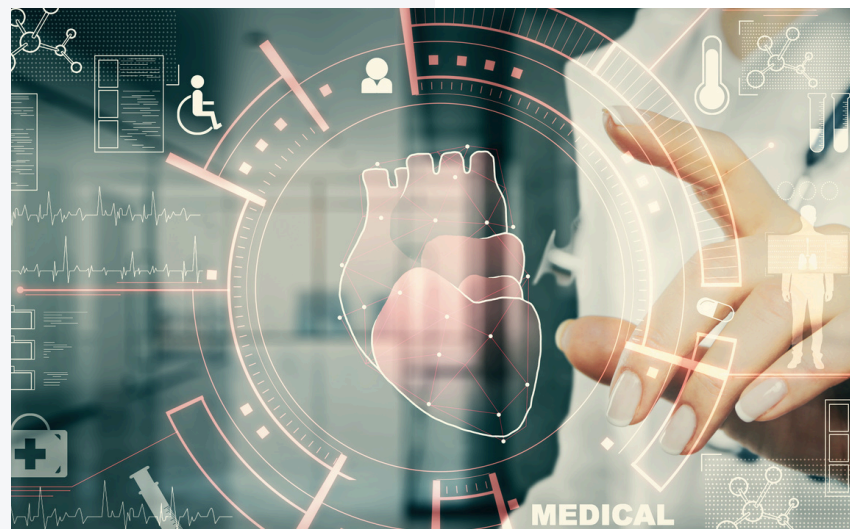

### O que isso significa?

O valor total dos estudos aprovados na bolsa não ultrapassará 15.000 USD.

Por exemplo, a SOLACI pode optar por financiar:

- Dois estudos de 7.500 USD, ou
- Um estudo de 1.000 USD e outro de 14.000 USD
- Ou três estudos de 5.000 USD
- Ou qualquer combinação possível.



### Desaconselha-se que o orçamento do estudo ultrapasse 10.000 USD

Pois deixaria pouco espaço para outros estudos, a menos que a proposta seja considerada excepcional pelo comitê avaliador.

## Passos a seguir

### 1. Completar os documentos necessários

- Proposta de pesquisa
- Planilha de orçamento
- Cronograma (Objetivos ao longo do tempo)

2. Enviar todos os arquivos anexados em um único e-mail para **research@solaci.org**

3. O e-mail deve ser enviado pelo investigador principal responsável.

4. Enviar a proposta antes da data limite:  
**16 de maio de 2025**

1. Decisão final: será publicada antes de  
**30 de maio de 2025**

**As propostas serão recebidas apenas em inglês.**

# Proposta de pesquisa

A falta de aderência às seguintes diretrizes exclui a proposta da avaliação pelo nosso comitê avaliador.

- Formato de documento Word
- Folha A4, fonte Arial 12, margens de 2 cm, espaçamento simples (1.0)
- Estrutura
  - Primeira página com apenas os seguintes itens:
    - Título
    - Autores
    - Afiliações
    - Contato
  - Segunda e terceira páginas:
    - Introdução
    - Objetivo do estudo
    - Métodos
  - Quarta página: Referências (formato da American Medical Association, AMA)
- Um documento Word pré-formatado é anexado para simplificar isso.



# Orçamento



Preencher a planilha Excel/CSV detalhando como o orçamento será utilizado.



Até 1.000 USD poderão ser atribuídos para o tempo protegido do investigador principal.



Ao final do estudo, será necessário prestar contas dos gastos especificados.



Um arquivo Excel pré-formatado está anexado para simplificar a tarefa. O mesmo contém um exemplo ao final da página.

# Cronograma

Preencha um cronograma conforme o modelo anexo.

## CONGRESSO SOLACI 2026

Os resultados devem ser apresentados em uma sessão especial do Congresso SOLACI 2026.

## MARÇO DE 2027

O manuscrito principal do estudo deve ser publicado antes de março de 2027.

# Processo de avaliação

## Comitê avaliador

Um comitê composto pela comissão diretora da SOLACI e representantes da SOLACI Research avaliará as propostas e decidirá qual(is) será(ão) escolhidas para receber a bolsa.

## Possibilidade de alterações na proposta

O comitê poderá fazer alterações no orçamento e no cronograma, se necessário, e os investigadores devem aceitar essas alterações para receber a bolsa.

**Data limite para envio das propostas: 16 de maio de 2025**

**Decisão final: Será publicada antes de sexta-feira, 30 de maio de 2025**

# **Esperamos suas propostas!**